8. İZMİR İŞ GÜNLERİ

AÇILIŞ OTURUMU

OTURUM-1 | 01.09.2022 | **13.00-14.30**

HOŞGELDİN KONUŞMASI

Tunç SOYER,
İzmir Büyükşehir Belediye Başkanı

Yavuz Selim KÖŞGER,
İzmir Valisi

KONUŞMACILAR:

Sn. Dr. Mehmet MUŞ,
Türkiye Cumhuriyeti Ticaret Bakanı

S. Semed BEŞİRLİ,
Bakan Yardımcısı, Ekonomi Bakanlığı, AZERBAYCAN CUMHURİYETİ

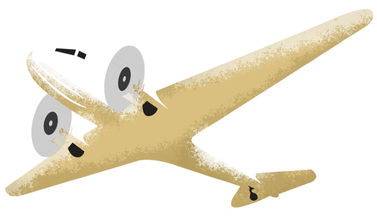

Sn. Mr. Santiago Andres CAFIERO,
Dışişleri, Uluslararası Ticaret ve İnanç Bakanı, Arjantin Cumhuriyeti

Mr. Peter SZIJJARTO,
Dışişleri ve Dış Ticaret Bakanı, Macaristan

Dr. Zulkifli HASAN,
Ticaret Bakanı, Endonezya Cumhuriyeti

Ms. Rozeta HAJDARI,
Sanayi, Girişimcilik ve Ticaret Bakanı, Kosova Cumhuriyeti

S.n Kanat ABDRAHMANOV,
Bakan Yardımcısı, Ekonomi ve Ticaret Bakanlığı, KIRGIZ CUMHURİYETİ

Sn. Tatiana CLOUTHIER CARRILLO,
Ekonomi Bakanı, Birleşik Meksika Devletleri

Sn. Sergiu GAIBU,
Ekonomi Bakanı, Moldova Cumhuriyeti

Sn. Mr. Khaled OSAILY,
Milli Ekonomi Bakanı, Filistin Devleti

Sn. Mr. Sheikh Mohammed Bin Hamad Bin Qassim Al-Abdullah AL-THANI,
Ticaret ve Sanayi Bakanı, Katar Devleti

Sn. Dr. Thani bin Ahmed AL ZEYOUDI,
Dış Ticaretten Sorumlu Devlet Bakanı, Birleşik Arap Emirlikleri

Sn. Mr. Jose GUAJARDO,
Tarım Müsteşarı, Tarım Başkanlığı, Şili Cumhuriyeti

Sn. Mr. Manlio Di Stefano,
Devlet Sekreteri, Dışişleri ve Uluslararası İşbirliği Bakanlığı, İtalya Cumhuriyeti

Sn. Mr. Lucian-Ioan RUS,
Devlet Sekreteri / Girişimcilik ve Turizm Bakanlığı, Romanya

TARIMDA DÖNÜŞÜM: YEŞİL VE SÜRDÜRÜLEBİLİR TARIM, TARIMA DAYALI İHTİSAS ORGANİZE SANAYİ BÖLGELERİ UYGULAMA ÖRNEKLERİ

OTURUM-2 | 01.09.2022 | **15.00-16.15**

AÇILIŞ KONUŞMALARI

Emre KIZILGÜNEŞLER,
İzmir Ticaret Odası Başkan Yardımcısı

Kavilmadam Ramaswami PARVATHY,
BM Dünya Gıda Programı WFP Türkiye Temsilcisi ve Ülke Direktörü

MODERATÖR:

Prof. Dr. Mustafa TANYERİ,
İzmir Ticaret Odası Genel Sekreteri

KONUŞMACILAR:

PANEL AÇILIŞ KONUŞMASI

Ali Osman ÖĞMEN,
İzmir Ticaret Odası Yönetim Kurulu Sayman Üyesi, Dikili TDİOSB Yönetim Kurulu Başkanı

Dr. Hitay BARAN,
İzmir Ticaret Odası Danışmanı

Erçin GÜDÜCÜ,
İzmir Ticaret Borsası Genel Sekreteri

Prof. Dr. Yaşar UYSAL,
Dokuz Eylül Üniversitesi İktisadi ve İdari Bilimler Fakültesi Öğretim Üyesi

DEĞİŞEN DÜNYADA TARIM VE GIDANIN GELECEĞİ

OTURUM-3 | 01.09.2022 | **16.45-18.00**

MODERATÖR, AÇILIŞ KONUŞMACISI:

Ender YORGANCILAR,
Ege Bölgesi Sanayi Odası Yönetim Kurulu Başkanı

KONUŞMACILAR:

Prof. Dr. Banu YÜCEL,
Ege Üniversitesi Ziraat Fakültesi Dekanı

E. Feyhan YAŞAR,
Yaşar Holding Yönetim Kurulu Başkanı

Michael G. FRANCOM,
ABD Ankara Büyükelçiliği Tarım Müşaviri

Rodrigo E. ARCOS,
Şili Cumhuriyeti Ankara Büyükelçisi

SÜRDÜRÜLEBİLİR TARIM VE GIDA TİCARETİ: FIRSATLAR VE ZORLUKLAR

OTURUM-4 | 02.09.2022 | **11.00-12.15**

MODERATÖR, AÇILIŞ KONUŞMACISI:

İrfan DONAT,
TV Programcısı

KONUŞMACILAR:

Işınsu KESTELLİ,
İzmir Ticaret Borsası Yönetim Kurulu Başkanı

Şevket MERİÇ,
Tarımsal Hizmetler Daire Başkanı, İzmir Büyükşehir Belediyesi

Mehmet HASDEMİR,
Tarım ve Orman Bakanlığı BÜGEM GM

Murat BAYİZİT,
Bursa Ticaret ve Sanayi Odası Meclis Başkan Yrd.

İsmail ERTÜRK,
Manchester Universitesi Kıdemli Öğretim Görevlisi

SÜRDÜRÜLEBİLİRLİK EKSENİNDE TARIM VE GIDA ÜRÜNLERİ İHRACATI: GÜNCEL GELİŞMELER VE GELECEĞE BAKIŞ

OTURUM-5 | 02.09.2022 | **13.30-14.45**

MODERATÖR:

İ. Cumhur İŞBIRAKMAZ,
Ege İhracatçı Birlikleri Genel Sekreteri

KONUŞMACILAR:

Mehmet Ali IŞIK,
Ege İhracatçı Birlikleri Organik Ürünler ve Sürdürülebilirlik Koordinatörü

Fatma Canan NİLUFER DORA,
AB Nezdinde Türkiye Daimî Temsilciliği Ticaret Başmüşaviri

Heather BYRNES,
Ticaret Müşaviri, ABD Büyükelçiliği

Prof. Dr. Levent KURNAZ,
Boğaziçi Üniversitesi, İklim Politikalar Merkezi Müdürü

DENİZDEN TARIM TİCARETİ LOJİSTİĞİNDE GÜNCEL TRENDLER VE RUSYA-UKRAYNA SAVAŞININ ETKİLERİ

OTURUM-6 | 02.09.2022 | **15.30-16.45**

MODERATÖR:

Yusuf ÖZTÜRK,
İMEAK Deniz Ticaret Odası İzmir Şubesi Yönetim Kurulu Başkanı

KONUŞMACILAR:

Prof. Dr. Okan TUNA,
Dokuz Eylül Üniversitesi Denizcilik Fakültesi Öğretim Üyesi

Kenan MEMİŞOV
Ekonomi Bakanlığı Ekonomi Politikası Genel Müdürlüğü Altyapı Politikası Daire Başkanı, Azerbaycan Cumhuriyeti

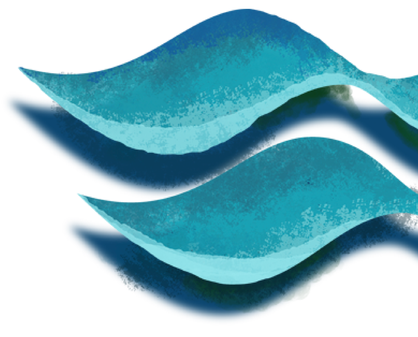

HİMAYELERİNDE: T.C. TİCARET BAKANLIĞI

EV SAHİPLİĞİNDE: İZMİR BÜYÜKŞEHİR BELEDİYESİ

DÜZENLEYENLER: İZMİR TİCARET ODASI · EBSO EGE BÖLGESİ SANAYİ ODASI · İZMİR TİCARET BORSASI · eib EGE İHRACATÇI BİRLİKLERİ · İMEAK DENİZ TİCARET ODASI · İZFAŞ İZMİR FUARI • İZMİR FAIR

BU FUAR 5174 SAYILI KANUN GEREĞİNCE TOBB (TÜRKİYE ODALAR VE BORSALAR BİRLİĞİ) DENETİMİNDE DÜZENLENMEKTEDİR.